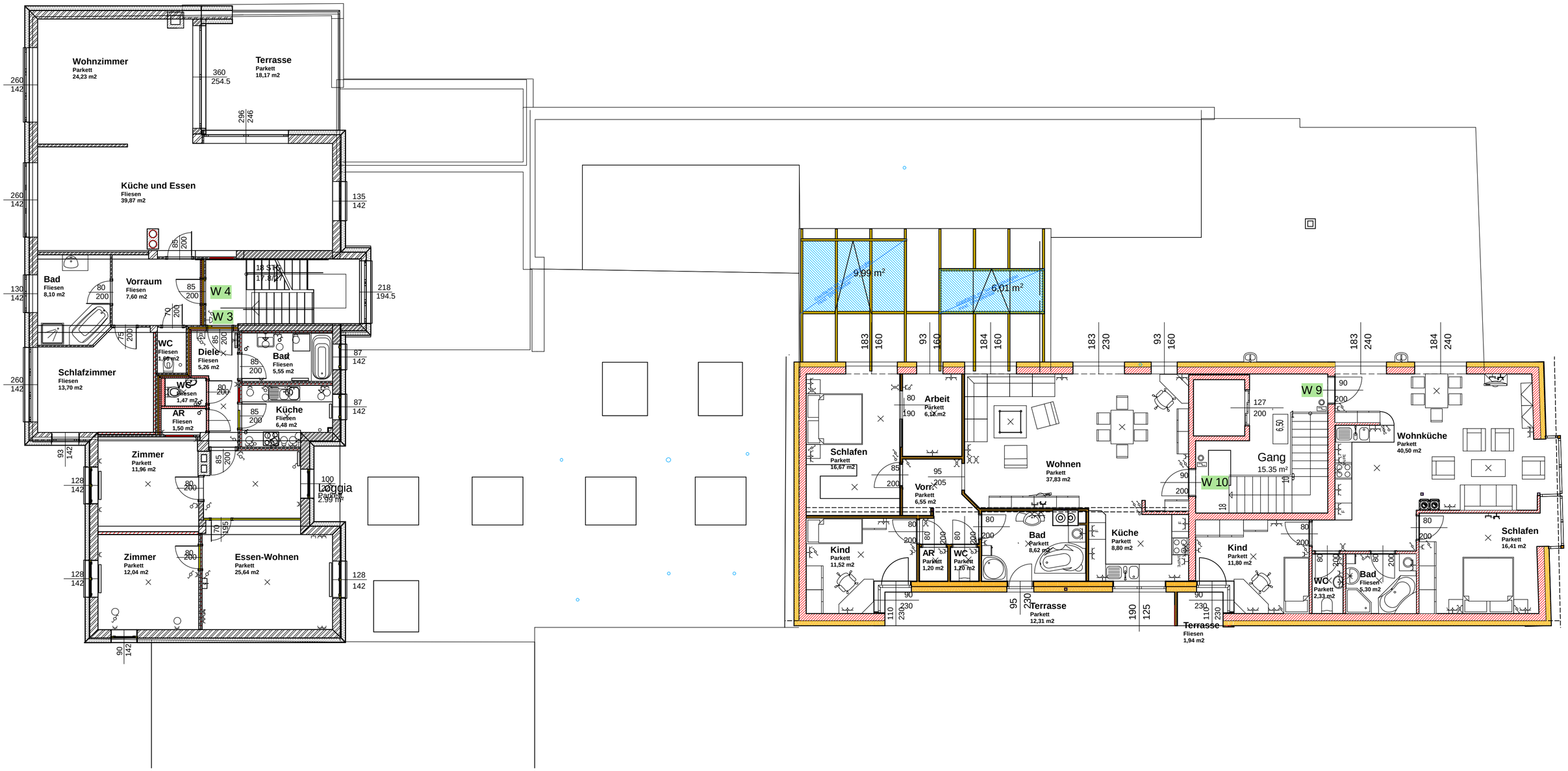
Wohnzimmer
Parkett
24,23 m2
Terrasse
Parkett
18,17 m2
Küche und Essen
Fliesen
39,87 m2
Bad
Fliesen
8,10 m2
Vorraum
Fliesen
7,60 m2
W 4
W 3
18 STG
17,8/27
WC
Fliesen
1,66 m2
Diele
Fliesen
5,26 m2
Bad
Fliesen
5,55 m2
Schlafzimmer
Fliesen
13,70 m2
WC
Fliesen
1,47 m2
AR
Fliesen
1,50 m2
Küche
Fliesen
6,48 m2
Zimmer
Parkett
11,96 m2
Loggia
Parkett
2,99 m2
Zimmer
Parkett
12,04 m2
Essen-Wohnen
Parkett
25,64 m2
9,99 m²
6,01 m²
Schlafen
Parkett
16,67 m2
Arbeit
Parkett
6,11 m2
Wohnen
Parkett
37,83 m2
Vorr.
Parkett
6,55 m2
Kind
Parkett
11,52 m2
AR
Parkett
1,20 m2
WC
Parkett
1,20 m2
Bad
Parkett
8,62 m2
Küche
Parkett
8,80 m2
Terrasse
Parkett
12,31 m2
Terrasse
Fliesen
1,94 m2
W 9
W 10
Gang
15.35 m²
Kind
Parkett
11,80 m2
Wohnküche
Parkett
40,50 m2
WC
Parkett
2,33 m2
Bad
Fliesen
5,30 m2
Schlafen
Parkett
16,41 m2